제품 설명

소독기_디스펜서_스프레이_알코올_공급_업체:**2020** 새로운 디자인 미니 터치리스 자동 알코올 스프레이 디스펜서 적외선 센서 터치 무료 손 소독제 가습기**,**

특징:

이중 작업 모드 :지능형 센서 스프레이 모드 + 자동 연속 스프레이 모드, 1200mAh 배터리, 수면 조명

액체 젤 유형 :알코올 스프레이 타입의 혁신적인 디자인, 헹굼이 필요없고 편리합니다.

간단한 작동 :병 입구를 통해 알코올과 물을 내부에 붓는 것이 쉽고 편리합니다.

생산 능력:120ml 물 탱크는 FDA 인증을 받았습니다.

자동 및 터치 무료 : 적외선 센서 터치 프리 손 소독제 가습기제조업체, 안전하고 건강하여 세균의 확산을 막아줍니다.

넓은 신청 :가정, 호텔, 빌라, 아파트, 사무실 건물, 병원, 학교, 쇼핑몰, 스포츠 경기장, 레저 시설, 슈퍼마켓, 창고, 작업장, 공원, 농가, 안뜰 또는 기타 공공 장소에 적합하며 일상적인 사용 및 전문적인 사용에 적합합니다.

노트 : 알코올, 물 등과 같은 얇은 액체 용

패키지 목록 :

순중량 : 180g, 패키지 : 215g

제품 크기: 75 * 65 * 100mm

제품 패키지 크기 :80 * 70 * 105mm

판지 크기 :535 * 360 * 330mm / 100PS / 22KG

부속품:호스트 * 1, 충전 케이블 * 1, 면봉 * 1, 사용 설명서 * 1

Intelligent Sensor Sprayer

—A sharp tool for sterilization—

Timing injection / Infrared induction / No touch more assured

Intelligent upgrade infrared sensing

Intelligent chip control induction,
rapid response, hand spray.

Intelligent timing injection

One button timing injection of alcohol,
more convenient to use.

Timing injection

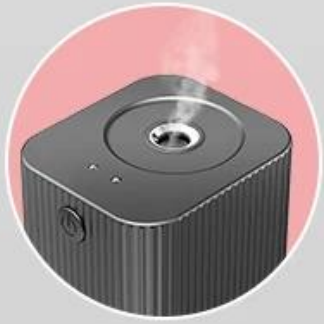

More convenient

The amount of alcohol spray is just right every time.

Each spray amount is reasonable and appropriate, energy saving and safety, and alcohol use longer.

The built-in battery is not limited by the site

It is suitable for company, hotel,
front desk, toilet and other public areas

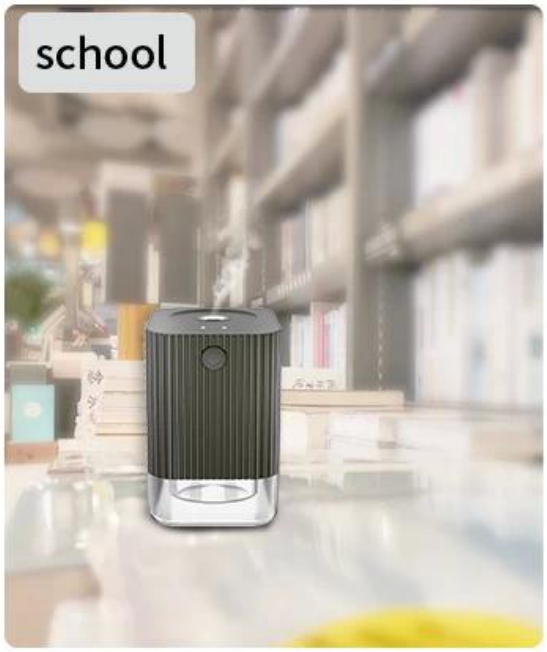
school

table

family

hotel

hospital

company

Portable portable alcohol sprayer

No need to fix, small and easy to carry
It can be moved at any time, suitable for all kinds of places

Simple and fashionable design

Clean and tidy simple design style,
meticulous workmanship, practical and durable, can
With the integration of the overall home environment,
make life more intimate and natural.

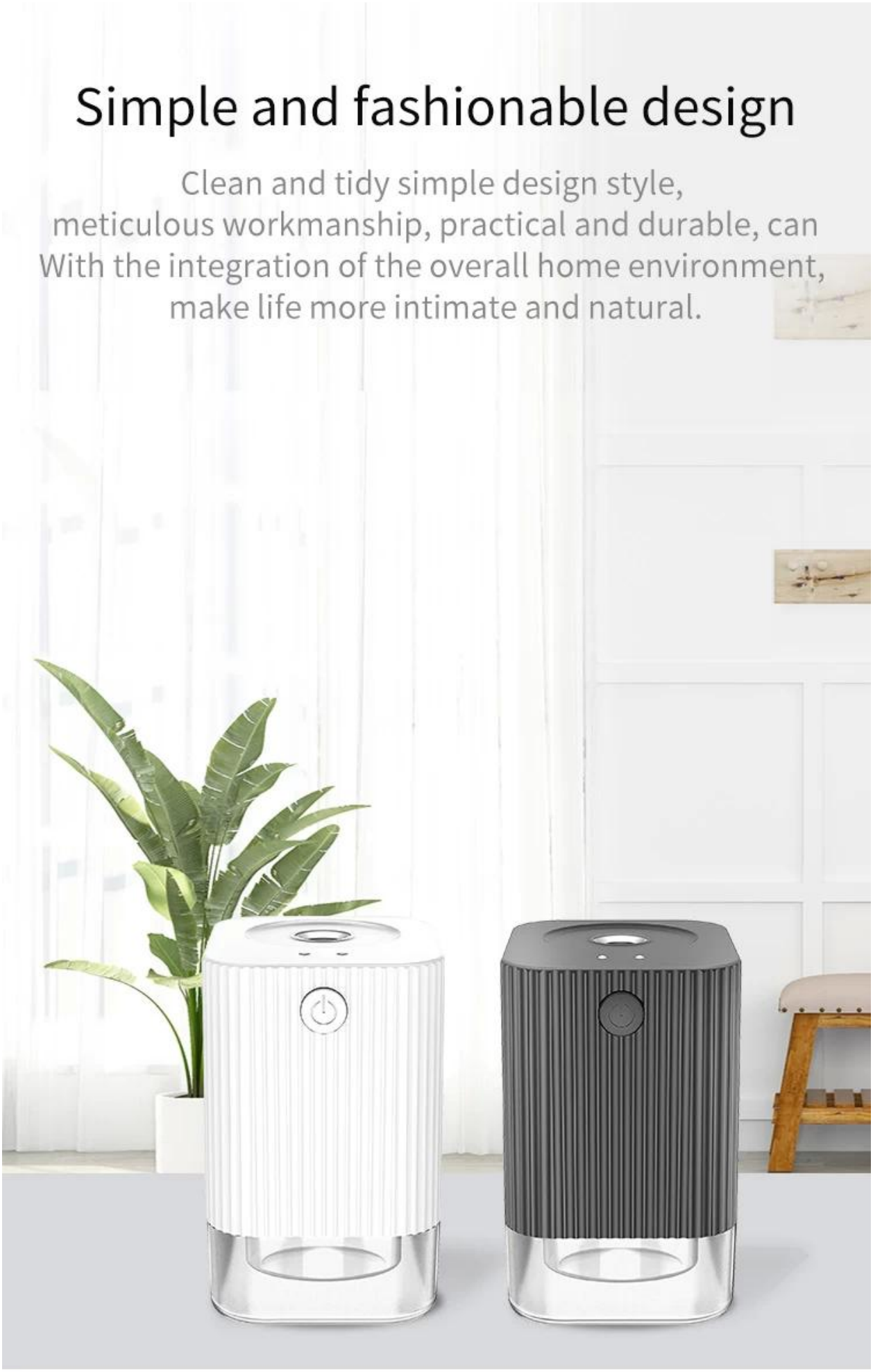

Hand / article induction spray disinfection

Light and compact, suitable for all kinds of environment

Scene display of alcohol sprayer

Experience disinfection in various scenes

MEET ROMANTIC
Let us meet in under the Eiffel Tower

1889

Product details

Double working mode one key switch

(1) intelligent induction spraying

(2) automatic continuous spray

Large capacity 120ml

Large battery 1200Ma

Large spray volume

Breathing sleep lamp

Anti rollover and anti leakage liquid

Food grade kettle

.....

Product parameters

Product name
Intelligent sensor sprayer

Battery capacity
1200MA

frequency
110±3Kilohertz

Product size
75MM*65MM*100MM

Product input
DC 5V / 1A

Product capacity
120ML

Available in black and white

Black and white are available in two different colors

Supporting list

Smart sensor sprayer: 1 miniature USB cables: 1

Instruction manual: 1 absorbent cotton stick: 1

[instructions][instructions]

1. Take out the equipment and remove the bottom shell.
2. Rotate the bottle anticlockwise and take out the bottle and cotton swab. Then pour 75% alcohol or other liquid.
3. Put the cotton swab back and tighten the bottle, cover the bottom shell, and wait for 30 seconds.
4. Press and hold on / off button to start the machine (blue light is always on), and the product will enter the intelligent sensor spraying mode. Place your hand or object in the infrared sensor hole on the top of the device 0-15 cm, and the device starts spraying the hand or object in a short time.
5. In the intelligent sensing mode, press the on / off button (red, blue and yellow lights flash alternately) to switch to continuous spraying mode. Automatic spraying for 15 seconds every 3 minutes. In the continuous spraying mode, press the switch button again (the blue light is on for a long time) to enter the intelligent sensing mode. The working mode can be changed by the on / off button.
6. Press and hold the on / off button to close. Continuous spray operation mode is automatic shutdown for more than 6 hours.

[charging operation]

1. Connect the micro USB interface of the USB power cable to the micro USB interface of the product.
2. Connect the other end of the USB power cable with the 5V / 1A power adapter, and then connect the power adapter and plug it into the power socket.
3. When the product starts charging, the red light will flash, and the battery will be full of red light after 3 hours.
4. When starting up, if the yellow light of the product is on, it indicates that the battery is too low and needs to be charged.

[note]

1. This product does not provide disinfectant, please buy it yourself. 75% alcohol is recommended.
2. product is nano micropore spray. Do not pour oily liquid to avoid blockage.
3. Do not smoke or ignite near the equipment to avoid fire.
4. Prevent children from playing to avoid accidents.

약주문

1. 주문 방법

1. 생산 모델 및 수량 또는 필요한 기타 요청을 알려 주시면 PI를 작성해 드리겠습니다.
2. 당신이 PI를 확인한 후에, 우리는 당신의 지불금을받은 후에 당신을위한 순서를 배열 할 것입니다.
3. 상품을 마친 후 상품과 추적 번호를 보내드립니다.

4. 우리는 당신이 그들을받을 때까지 당신의 상품을 추적 할 것입니다.

2. 사용 가능한 지불

1. 웨스턴 유니온, T / T 및 PayPal이 허용됩니다.

2. 발송하기 전에 30 % 예금 그리고 70 %.

3. 지불 수금이 없습니다. 전액 결제 후 상품 만 배송

3. 포장 및 배송

포장 : 흰색 상자 / 플라스틱 튜브 / 폼 트레이 / 맞춤 제작

배송 : TNT / FedEx / DHL / UPS / EMS, 가장 경제적 인 가격과 빠른 반응.

리드 타임 : 견본을위한 1-3 작업 일

5-7 일 대량 주문에 따라 다양한 수량

샘플 확인 및 지불을받은 후 OEM 용 7-10 일

4. 판매 후 서비스

1. 보증 : 선적 일로부터 12 개월

2. 손상된 것이 있으면 확인을 위해 사진이나 비디오를 제공하십시오. 보증 내에서 결함이있는 제품을 다시 보내 주시면 수리하거나 교체품을 보내드립니다.

3. 당신이 그들을 얻을 때까지 상품 추적.

자주하는 질문

Q : 어떻게 얻을 수 스마트 분무기 품질을 확인하는 샘플?

A : 견본 순서는 유효합니다, 급행에 의해 발송 될 수 있습니다, 당신은 3-7 일에 그것을받을 것입니다.

Q : 가격은 무엇입니까?

A : 귀하의 문의를받은 후 일반적으로 24 시간 이내에 인용합니다. 가격이 매우 급한 경우 이메일로 알려 주시면 귀하의 문의를 우선 순위로 간주하겠습니다.

Q : 당신의 무역 배달 기간은 무엇입니까?

A : 우리는 EXW, FOB 심천 또는 CIF 목적지 항구를 받아들입니다. 귀하에게 가장 편리하거나 비용 효율적인 것을 선택할 수 있습니다.

Q : 대량 생산을위한 리드 타임은 어떨까요?

A : 솔직히 주문 수량과 주문한 계절에 따라 다릅니다. 샘플 주문은 2 일 이내입니다. OEM / OEM 주문에는 추가 시간이 필요합니다.