# Descrizione del prodotto

Finitura: questa scheda deve essere placcata in oro a immersione secondo IPC-6012. Spessore deve essere. 050uM oltre 3-6uM nichel.

Fori di rame piastra minima .025 AVG,. 020 min.. I fori non possono essere collegati

Imballi con la pellicola trasparente incolore della bolla, 25 pc/sacchetto, disseccante messo nel fianco, metta la scheda dell'indicatore di umidità sul lato superiore

Struttura del layer

L1----------Hoz
-PP 0.234 mm-
- -
L2----------1
-COre 0.127 mm-
L3----------1
- -
-PP 0.234 mm-
L4----------Hoz

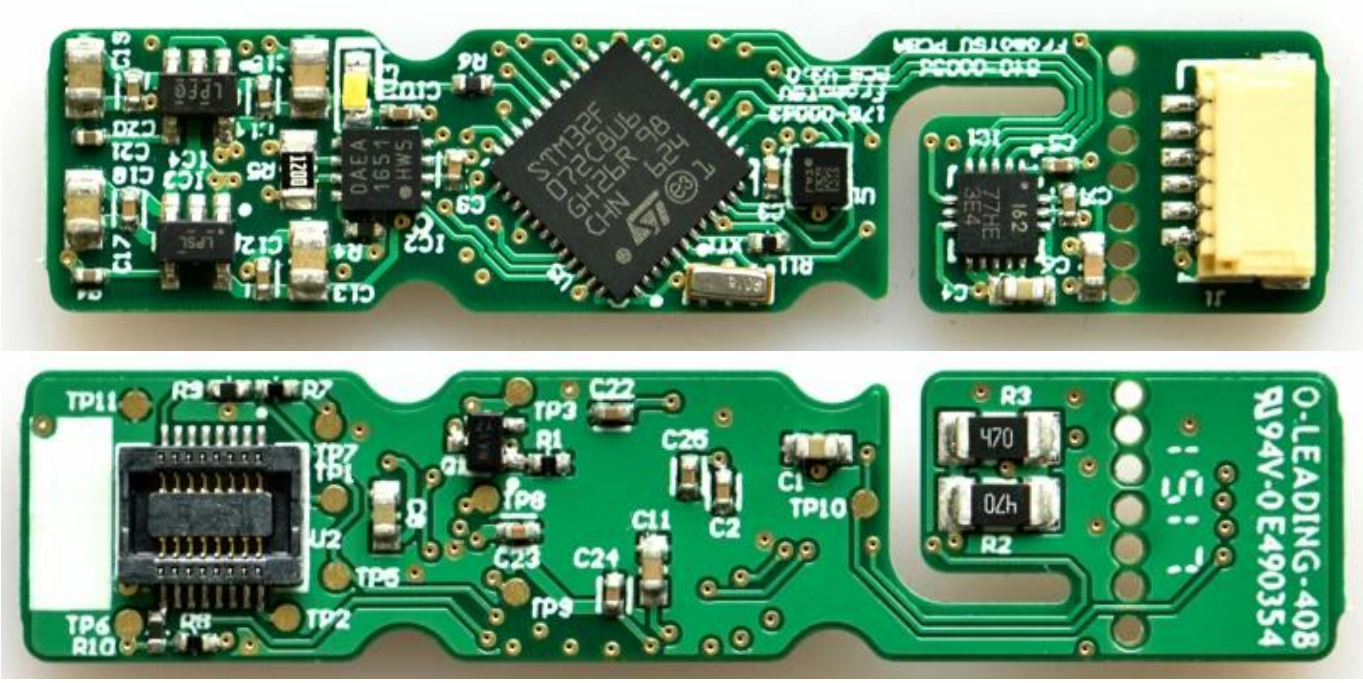

O-LEADING-408
9L94V-0E490354