Description du produit

Détails rapides

Lieu d'origine	Guang dong, Chine (continentale)	Marque	O-Leading
Matériel de base	FR-4, aluminium	Epaisseur De Cuivre	0.5 oz-5 oz
Min. Taille du trou	0.2mm	Min. Largeur de ligne	0.2mm
Finition de surface	immersion or, OSP, HASL sans plomb	Épaisseur du plateau	0.1-5mm
applicable à	led, téléphone portable, climatiseurs, machines à laver	personnage	Carte de contrôle industrielle
certificats	ISO9001, UL, RoHS, SGS	Q / CTN	10PCS-100PCS
poids	0,01 kg à 5 kg	MOQ	10pcs
Numéro de modèle	banque de puissance pcb assemblage pcba fabricant	Min. Interligne	0.2mm
Couleur	bleu, rouge, vert, noir. jaune	prix	0,1 $ à 10 $
type de desigh	exigence du client	type de desigh	exigence du client

Emballage & Livraison

Détails de l'' emballage	Emballé sous vide
détail de livraison	7-9days

Description du produit

16 ans de fabrication professionnelle de panneau de carte PCB d'OEM

article	2014		2015 ~ 2016		2017 ~ 2018	
	Le volume	Échantillon	Le volume	Échantillon	Le volume	Échantillon
Nombre de couches	32	42	38	44	42	48
Ligne min / espace (µm)	50/50	40/45	40/45	40/40	35/40	35/35
Min forage diamètre (mm)	0,15	0,10	0,15	0,10	0,15	0,10
Ratio d'aspect de la PTH	14: 1	16: 1	16: 1	18: 1	18: 1	20: 1
N + C + N	4 + C + 4	5 + C + 5	5 + C + 5	6 + C + 6	5 + C + 5	6 + C + 6
Toute interconnexion de couche	5 + 2 + 5	6 + 2 + 6	5 + 2 + 5	6 + 2 + 6	5 + 2 + 5	6 + 2 + 6
Remplissage de la plaque via	OUI	-	OUI	-	OUI	-
Min. épaisseur du noyau (exclure le cuivre) (µm)	50	40	40	30	40	30
Min. Diamètre de la perceuse laser (µm)	75	65	65	50	50	40

Via sur enterré trou / empilé via	OUI	-	OUI	-	OUI	-
Matériel	FR4, Megtron, Nelco, Rogers, Cuivre lourd, etc.					
PCB de condensateur intégré	OUI	-	OUI	-	OUI	-
Processus de surface	HASL sans plomb, ENIG, OSP, argent d'immersion, étain d'immersion, Or flash, Plaquage au doigt en or, Plaquage en or dur sélectif, Masque de soudure pelable, encre de carbone					

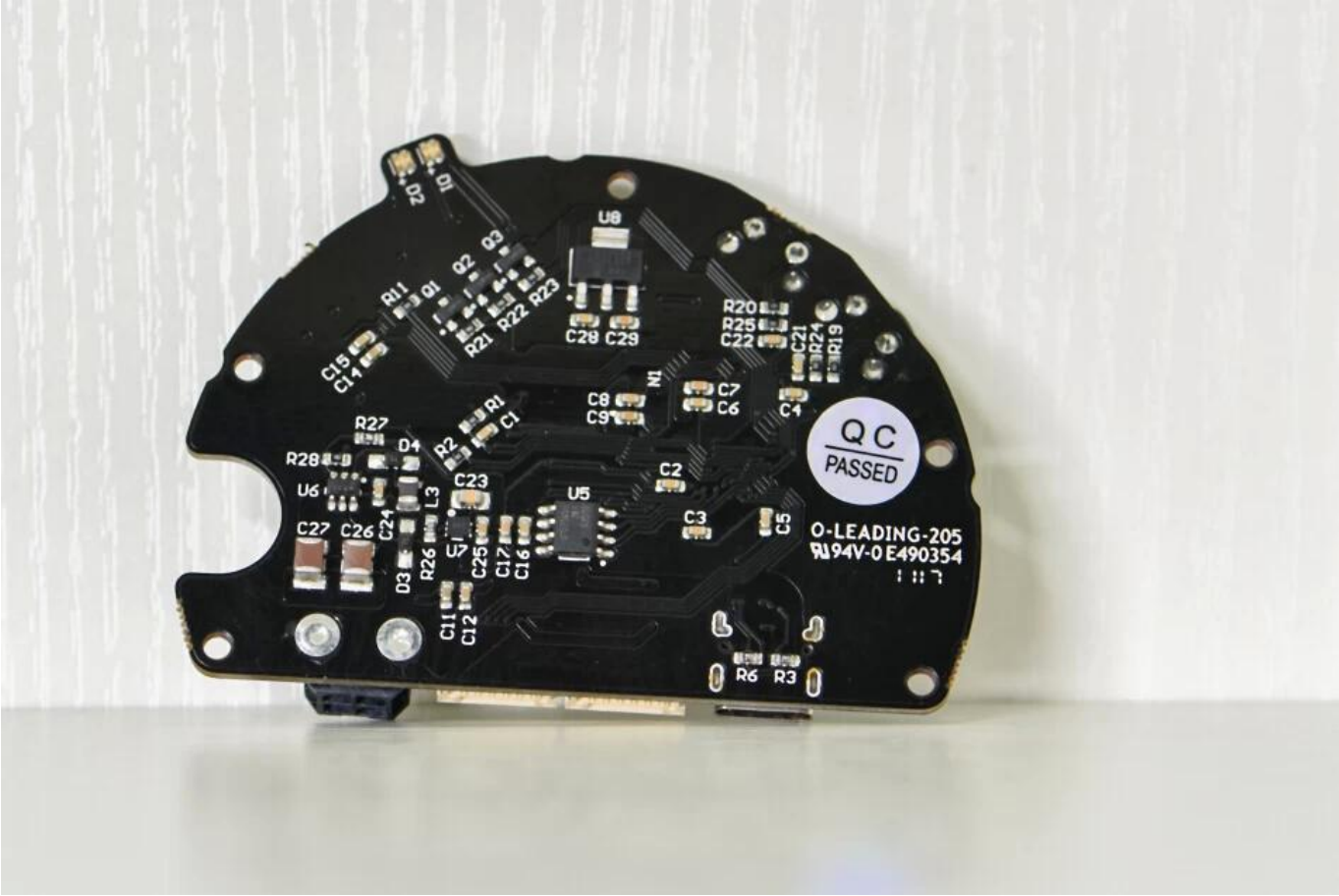

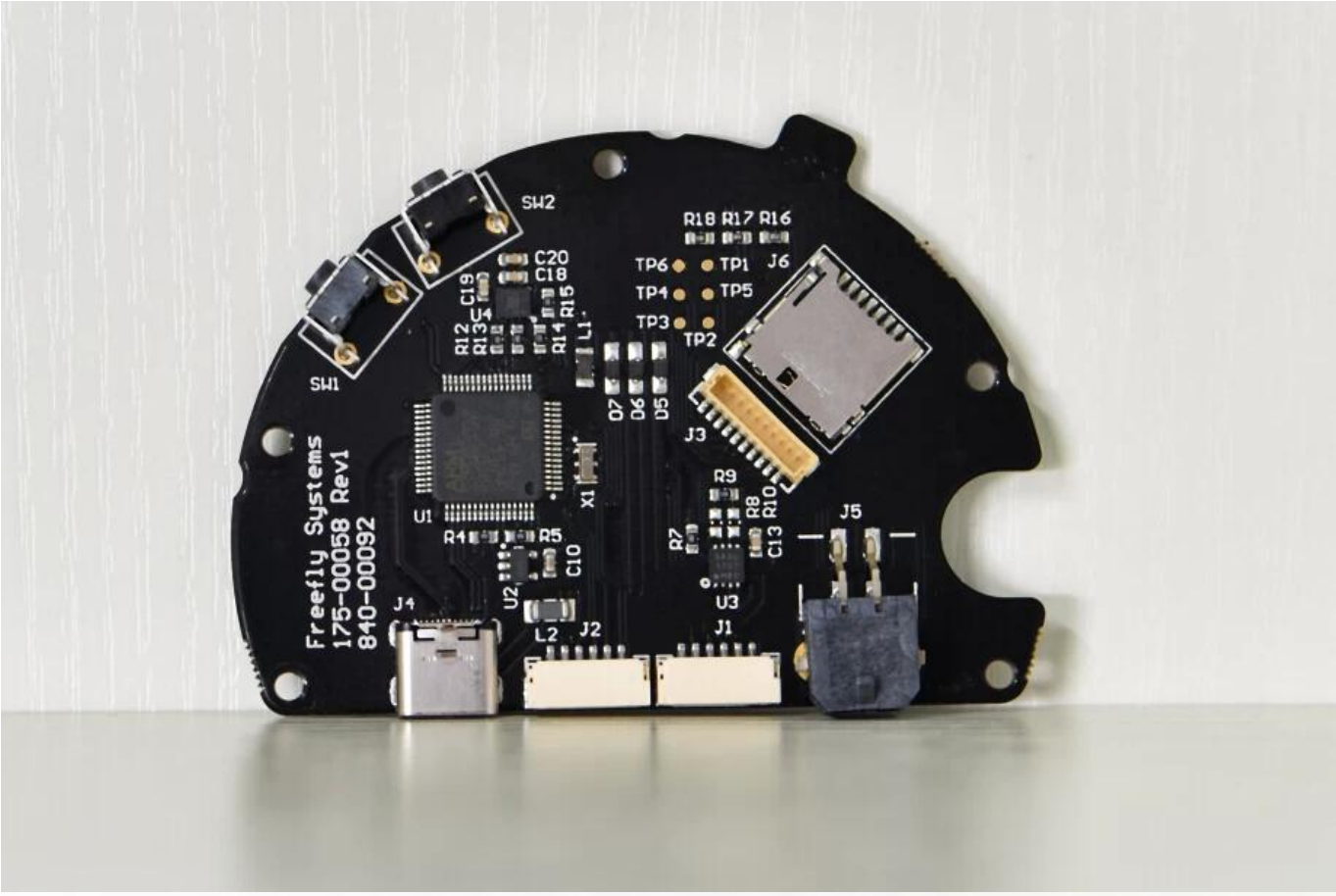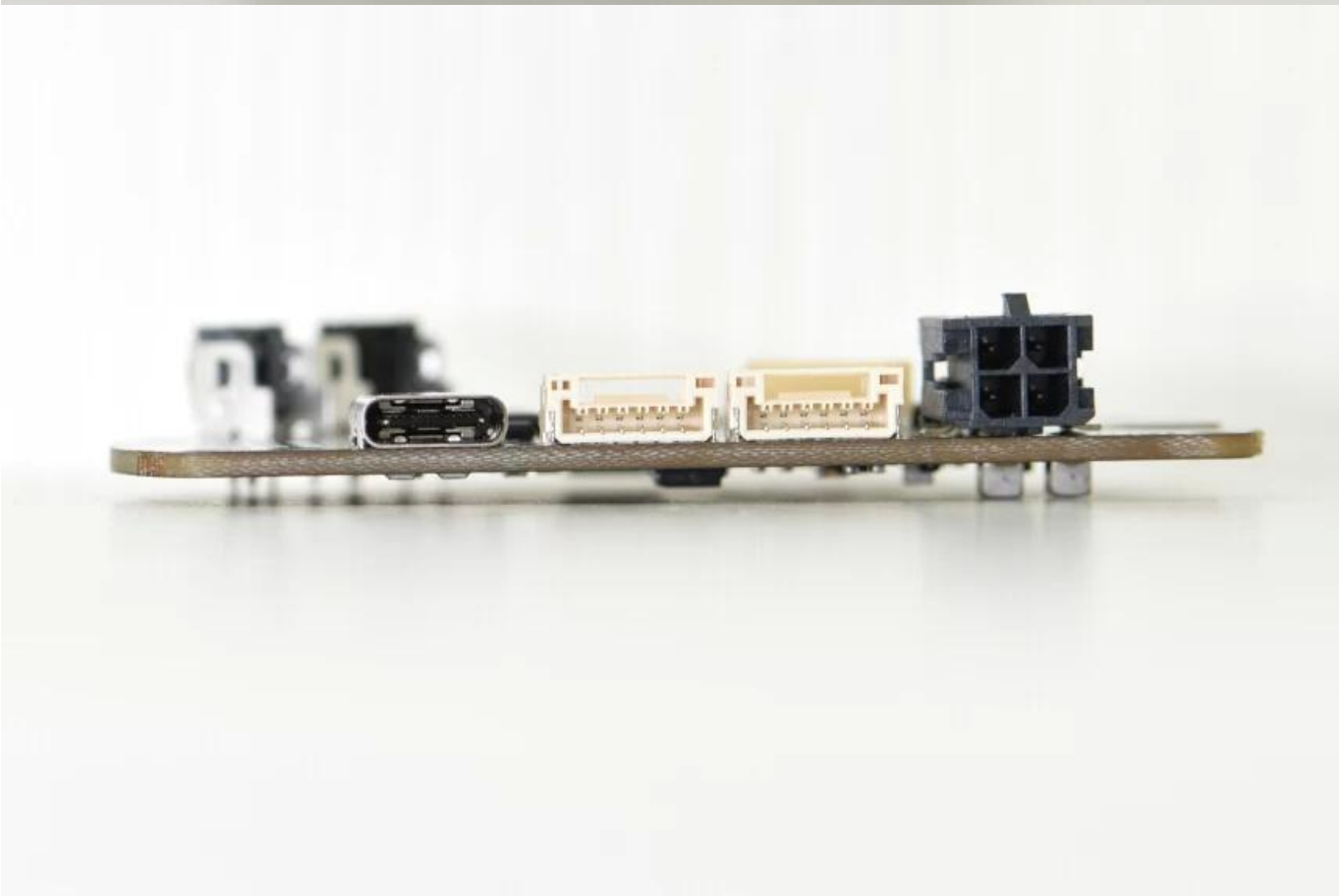
SW2
SW1
R18 R17 R16
C20
C18
C19
U4
R12
R13
R14
R15
L1
TP6
TP1
J6
TP4
TP5
TP3
TP2
D7
D6
D5
J3
Freefly Systems
175-00058 Rev1
840-00092
U1
X1
R9
R8
R10
C13
J5
R4
R5
C10
R7
U2
U3
J4
L2
J2
J1