TROUS DE PLAQUE EN CUIVRE MINIMUM .025 AVG, .020 MIN .. LES TROUS NE PEUVENT PAS ÊTRE BRANCHÉS, société de conception de la Chine

• Exigence spéciale: ENIG, épaisseur de l'or dur: 4 UM, impédance: Tol: +/- 7%, l'écart de l'impédance dans la même couche ne doit pas dépasser +/- 2 Ohm, foret à dos, rotation de 7 degrés.

Paquet avec film à bulles transparent incolore, 25 PCS / sac, mettre le dessicant sur le flanc, mettre la carte indicatrice d'humidité sur la face supérieure

Structure de la couche

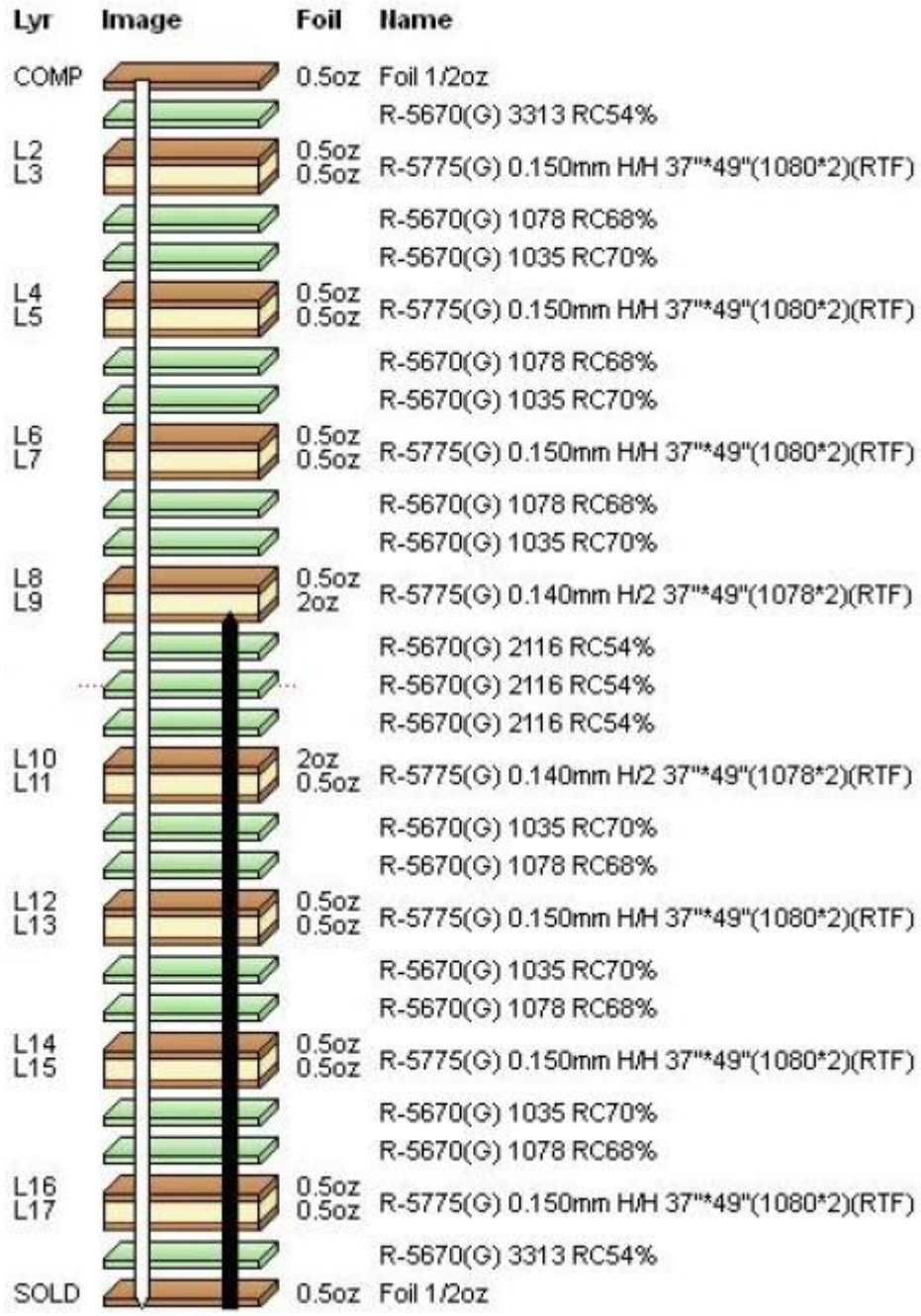

O-LEADING

To Be Reliable, To Be Valuable

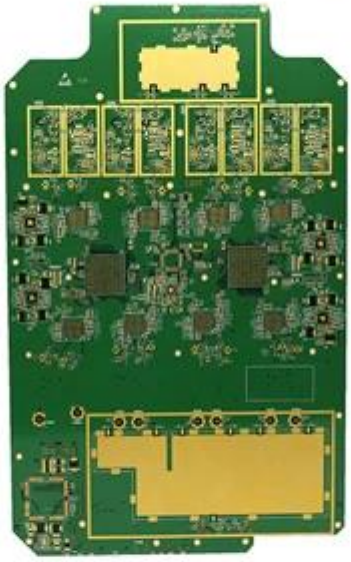

www.o-leading.com

O-LEADING

To Be Reliable, To Be Valuable

www.o-leading.com

Fabricant de circuits imprimés de haute qualité