Description du produit

Finition: cette carte doit être dorée en immersion selon IPC-6012. L'épaisseur doit être 050uM sur 3-6uM nickel.

Trous de plaque de cuivre minimum 0,025 AVG,. 020 min.. Les trous ne peuvent pas être branchés

Paquet avec le film transparent de bulle incolore, 25 PCs/sac, a mis le dessiccateur dans le flanc, a placé la carte indicatrice d'humidité sur le côté supérieur

Structure de la couche

L1---------Hoz-de-la-de-la-
-pp 0,234 mm-
- -
L2----------1 de l',
-COre 0,127 mm-
L3----------1
- -
-pp 0,234 mm-
L4---------Hoz-de-la-la-de-

Fabricant: Carte de circuits imprimés HDI PCB, Fournisseur de circuits imprimés, Carte circuit imprimé PCB à tour rapide

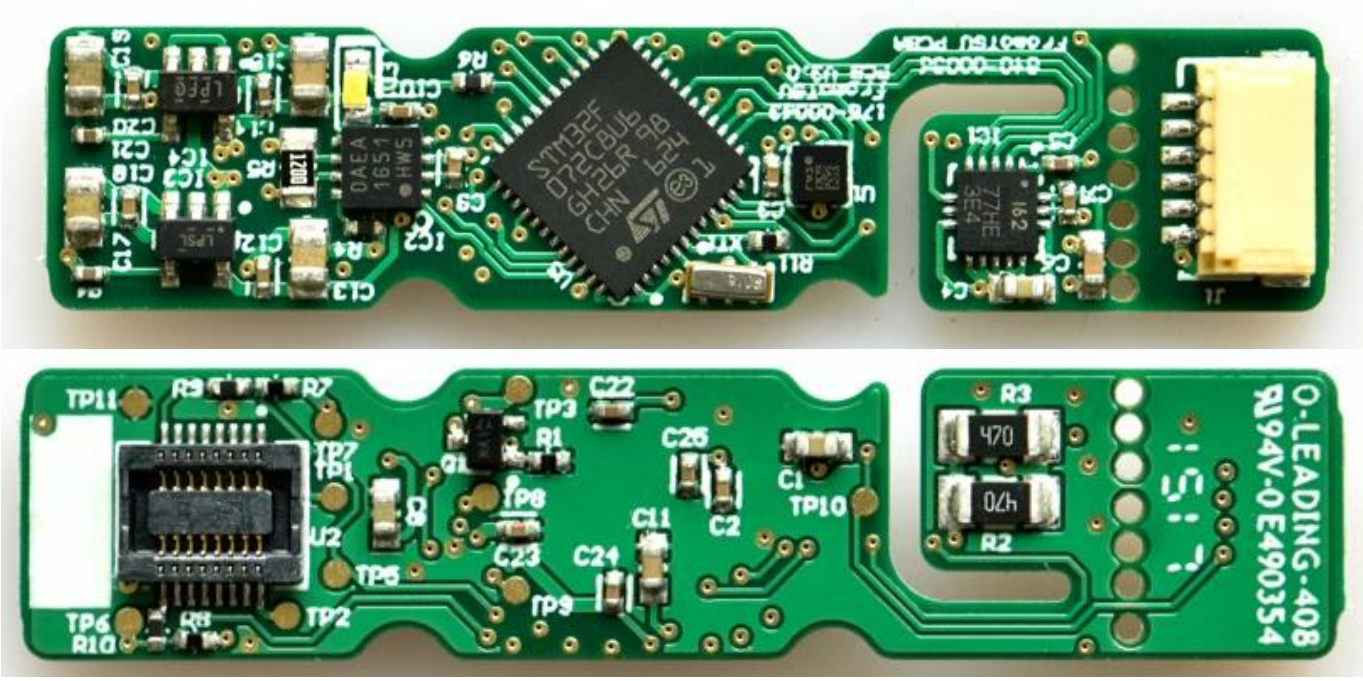

O-LEADING-408
9L94V-0E490354