2 :□□□□□□□□
□□□□□□: FR4
1.57 :□□□□□□□□□ □□□mm +/- 10 □
1 :□□□□□□ □□□□□□□□ □□□□ □□□oz
□□□□□□□□: ENIG (5-2 :□□□□□□□□□ □□□□□□□□u ")
Soldermask (□□□□□□□□□ □□□ :(□□□□□ □ LPI ((□□□□
□□□□ □ □□□□□□□□□ □□□ :(□□□□□) □□□□□□□□□ □□□□□□□□

□□□□□□□□ □□□□□□

□ □□□□ □□□□□ □□□□□ □□□□ □□□□□□ □□□ □□□□ □□ □□□ :□□□□□□□□□ IPC-6012.
050. □□□□ □□ □□□ □□□uM 6-3 □□ □□□□uM □□□□□□.

COPPER PLATE HOLES MINIMUM .025 AVG□ .020 MIN .. □□□□□□□□□ □ □□□□□□ □□□□□ □□□□ □□ VIAS
.500 FINISH □□ SMALLER.

□□□□□□ □□□□□:
==========
* .GM4: □□□□□□ □□□□
* .TXT: NC □□□□□ □□□

* .GTP: □□□□□ □□□□
* .GTO: □□□□□□□□□ □□□□□□□□ □□□
* .GTS: □□□□ Soldermask
* .GTL: □□□□□□□□ □□□□□□ □□□□
* .GBL: □□□□□□□□ □□□□□□ □□□□
* .GBS: □□□□□ □□□□□ □□□□□
*. GBO: □□□□□□□□□ □□□□□□ □□□□
* .GBP: Bottom Paste

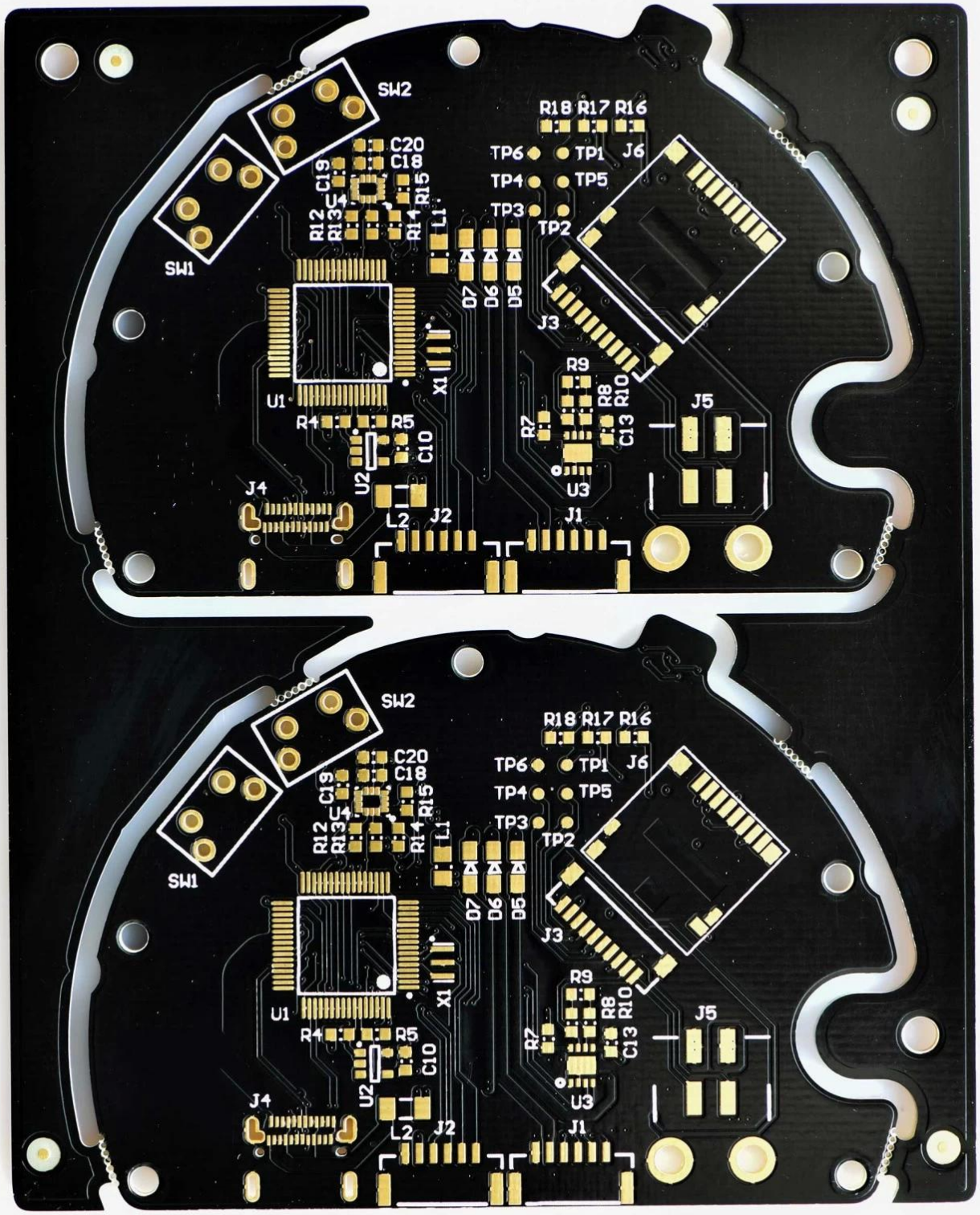
SW2
SW1
R18 R17 R16
C20
C18
C19
U4
R15
R12
R13
R14
L1
TP6
TP1
J6
TP4
TP5
TP3
TP2
D7
D6
D5
J3
U1
X1
R9
R8
R10
J5
R4
R5
C10
R7
C13
U2
U3
J4
L2
J2
J1

D1
D2
U8
Q1
Q2
Q3
R11
R21
R22
R23
C28
C29
R20
R25
C22
C21
R24
R19
C15
C14
N1
C8
C9
C7
C6
C4
R1
C1
R2
R27
D4
R28
U6
C23
L3
U5
C2
C3
C5
O-LEADING-205
94V-0 E490354
C27
C26
C24
D3
R26
C25
C17
C16
C11
C12
R6
R3

مصنع ثنائي الفينيل متعدد الكلور في الصين